

BREST

Propriété  
Brest Métropole Aménagement

Rue de l'Elorn  
Section BN n°205

PROJET DE DIVISION

ECHELLE 1/250

LEGENDE

- Station de levé
- Borne OGE
- Piquet
- Poteau EDF
- Poteau Telecom
- Lampadaire
- Bouche d'eau
- Tampon
- Talus
- Mur
- Haie

4578

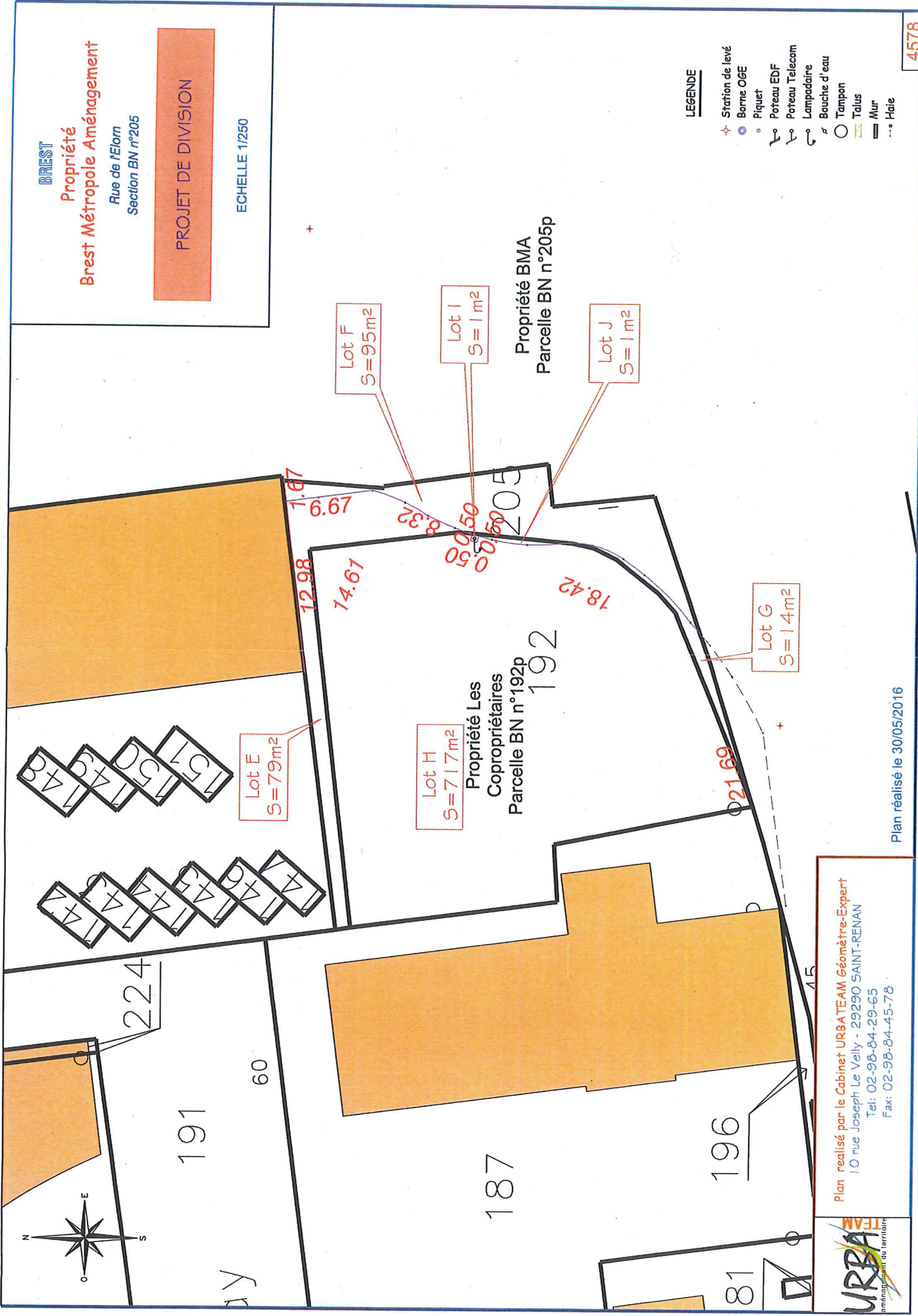

Plan réalisé le 30/05/2016

Plan réalisé par le Cabinet **URBA TEAM** Géomètre-Expert  
 10 rue Joseph Le Velly - 29290 SAINT-RENAN  
 Tel: 02-98-84-29-65  
 Fax: 02-98-84-45-78

